## 椎间融合器（PEEK+HA）

| 名称 | 图示 | 高度（mm） | 长度（mm） | 宽度（mm） |
|---|---|---|---|---|
| 平行可撑开胸腰椎融合器 | 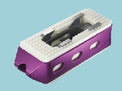 | 8/9/10 | 22/26 | 10 |
| 可撑开胸腰椎融合器 | | 9/10/11/12/13/14 | 24/27 | 11 |
| 颈椎前路融合器 | | 4/5/6/7/8 | 16 | 13 |
| 胸腰椎后路融合器 | | 8/9/10/11/12/13/14 | 22/26 | 9 |
| 胸腰椎椎间融合器 | | 7~17 | 28 | 10 |
| | | | 32 | 12 |
| 胸腰椎前路融合器 | | 8/10/12/14/16 | 40/45/50/55/60 | 20 |
| | | 10/12/14/16/18 | | |
| | | 12/14/16/18 | | |
| 胸腰椎前路融合器 | | 8/10/12/14/16 | 40/45/50/55 | 18 |

## 自稳定型椎间融合器（PEEK+HA）

| 名称 | 图示 | 高度（mm） | 长度（mm） | 宽度（mm） |
|---|---|---|---|---|
| 自稳定型颈椎前路融合器 | | 5/6/7/8/9 | 15 | 13.6 |
| 自稳定型钩椎关节融合器 | | 5/6/7/8/9 | 16 | 14 |

| 名称 | 图示 | 直径（mm） | 长度（mm） |
|---|---|---|---|
| 固定螺钉 | | 3.5/4.0 | 11/13/15 |

CANSUN 康盛医疗

www.cansun.cn

康盛医疗版权所有，并保留更改的权利。

**山东康盛医疗器械股份有限公司**

地址：山东省泰安市岱岳区大汶口工业园区南留大街9号

电话：0538-8161826　传真：0538-8168500　邮编：271000

以上图片信息仅供参考，详细信息以实物为准。如需订货，请按照康盛公司产品订单模板为主。

CANSUN 康盛医疗

# PEEK+HA

## 全新生物型椎间融合器

Novel Biomaterial Intervertebral
**Fusion Device**

**更快**
骨愈合时间

**更好**
骨生长质量

**更大**
骨形成体积

# PEEK +HA

## 全新生物型椎间融合器（PEEK+HA）

- 平行可撑开**胸腰椎**融合器

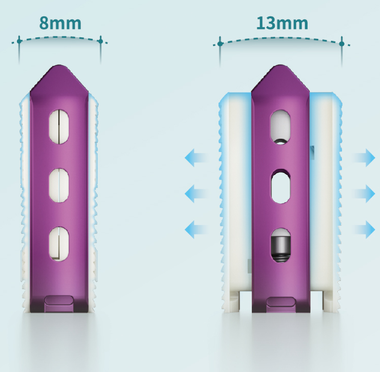


**5mm可撑开操作空间自由调节**

**单、双通道脊柱内镜适用术式：**

◎ 后侧入路腰椎体间融合术Endo-PLIF

◎ 经椎间孔入路腰椎体间融合术Endo-TLIF

## 椎间融合器（PEEK+HA）

- 可撑开**胸腰椎**融合器

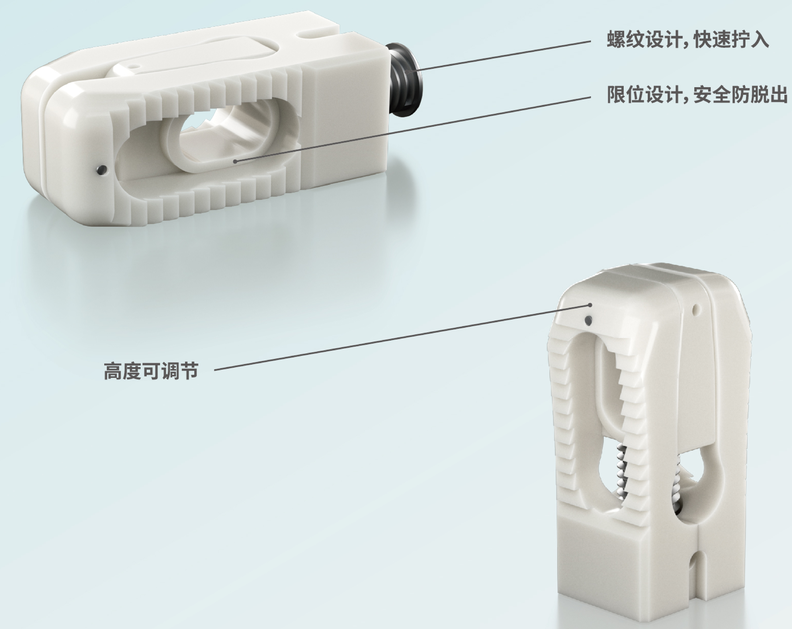


- 保证融合器上下平面受力均匀
- 适用于脊柱内镜、微创通道下植入
- 新型生物材料，更好的骨长入和融合率
- 降低椎间隙高度丢失的风险